20. Coro

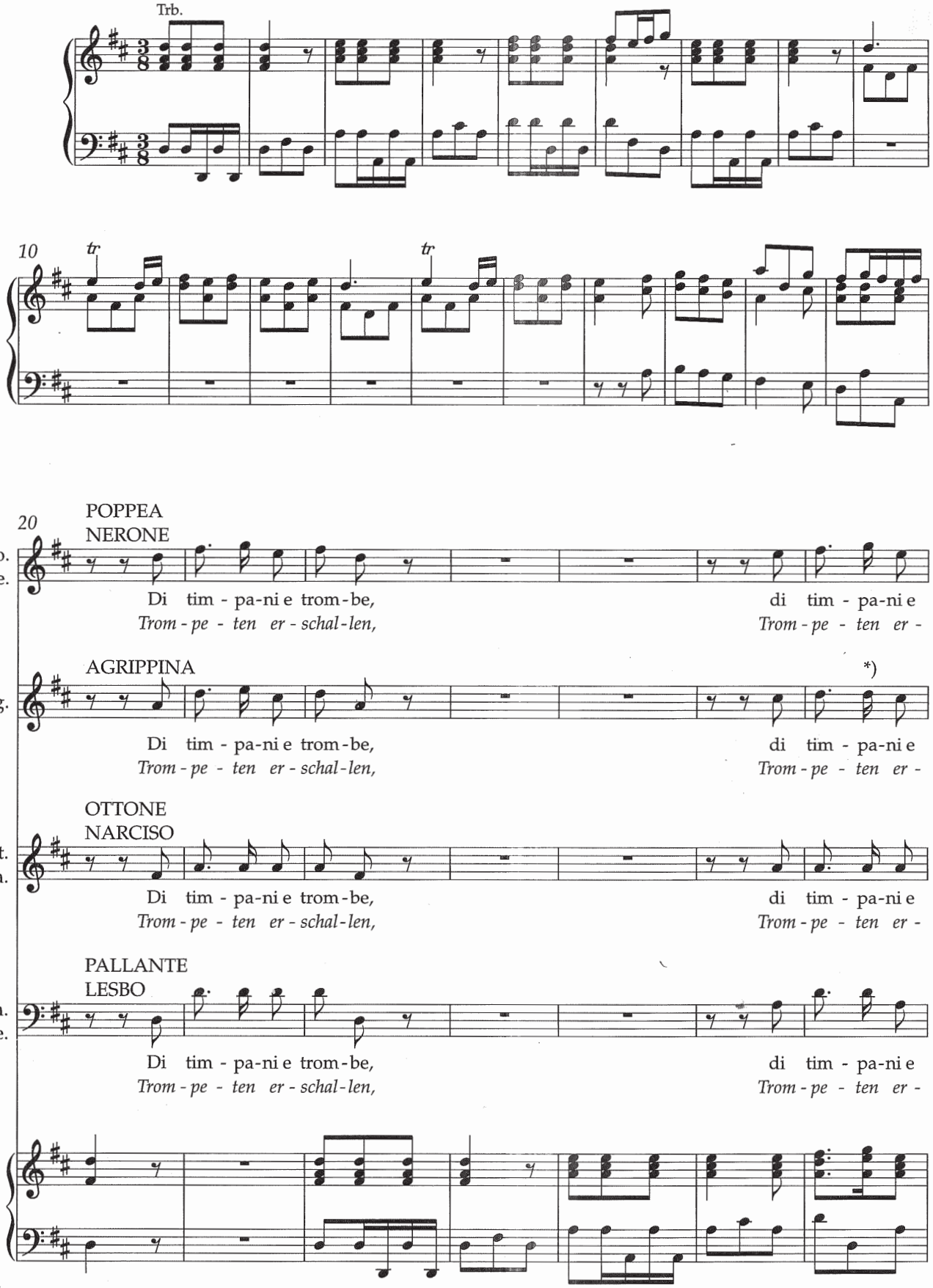

*) Ossia:

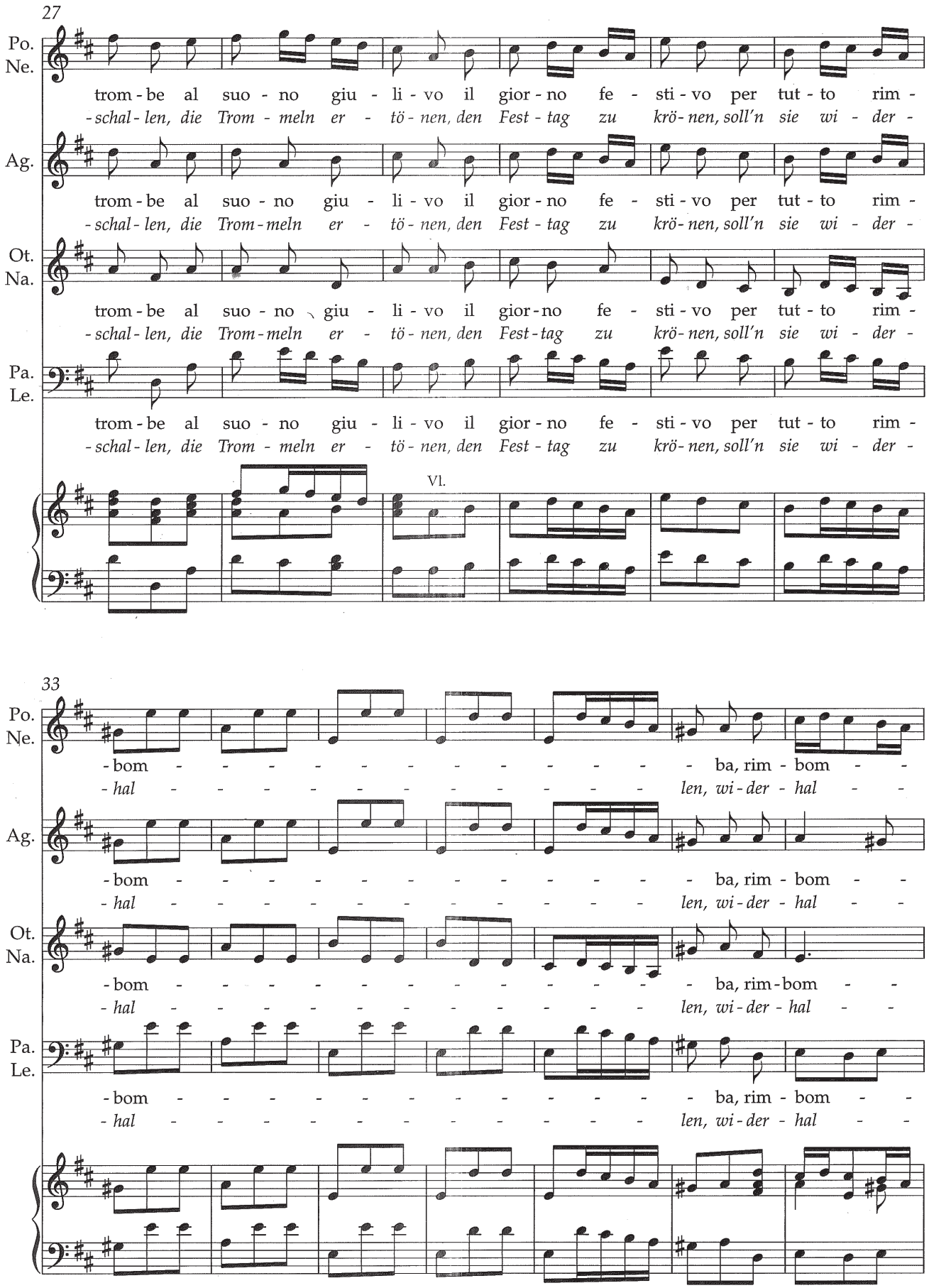
27
Po. Ne.
trom - be al suo - no giu - li - vo il gior - no fe - sti - vo per tut - to rim -
- schal - len, die Trom - meln er - tö - nen, den Fest - tag zu krö - nen, soll'n sie wi - der -
Ag.
trom - be al suo - no giu - li - vo il gior - no fe - sti - vo per tut - to rim -
- schal - len, die Trom - meln er - tö - nen, den Fest - tag zu krö - nen, soll'n sie wi - der -
Ot. Na.
trom - be al suo - no giu - li - vo il gior - no fe - sti - vo per tut - to rim -
- schal - len, die Trom - meln er - tö - nen, den Fest - tag zu krö - nen, soll'n sie wi - der -
Pa. Le.
trom - be al suo - no giu - li - vo il gior - no fe - sti - vo per tut - to rim -
- schal - len, die Trom - meln er - tö - nen, den Fest - tag zu krö - nen, soll'n sie wi - der -
Vl.
33
Po. Ne.
- bom - - - - - - - - - - - - ba, rim - bom - -
- hal - - - - - - - - - - - - len, wi - der - hal - -
Ag.
- bom - - - - - - - - - - - - ba, rim - bom - -
- hal - - - - - - - - - - - - len, wi - der - hal - -
Ot. Na.
- bom - - - - - - - - - - - - ba, rim - bom - -
- hal - - - - - - - - - - - - len, wi - der - hal - -
Pa. Le.
- bom - - - - - - - - - - - - ba, rim - bom - -
- hal - - - - - - - - - - - - len, wi - der - hal - -

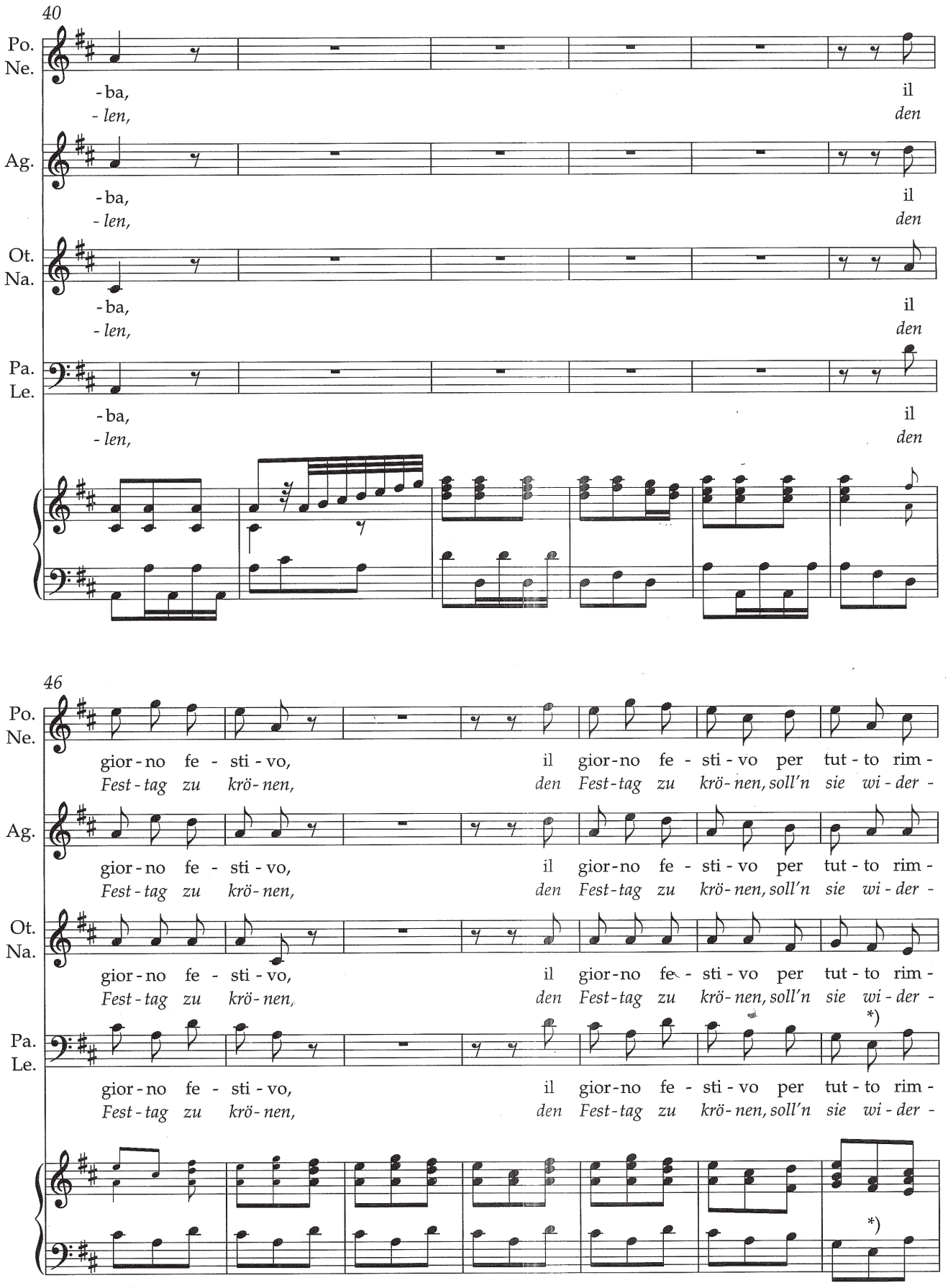
40
Po. Ne.
-ba, il
-len, den
Ag.
-ba, il
-len, den
Ot. Na.
-ba, il
-len, den
Pa. Le.
-ba, il
-len, den
46
Po. Ne.
gior-no fe-sti-vo, il gior-no fe-sti-vo per tut-to rim-
Fest-tag zu krö-nen, den Fest-tag zu krö-nen, soll'n sie wi-der-
Ag.
gior-no fe-sti-vo, il gior-no fe-sti-vo per tut-to rim-
Fest-tag zu krö-nen, den Fest-tag zu krö-nen, soll'n sie wi-der-
Ot. Na.
gior-no fe-sti-vo, il gior-no fe-sti-vo per tut-to rim-
Fest-tag zu krö-nen, den Fest-tag zu krö-nen, soll'n sie wi-der-
Pa. Le.
gior-no fe-sti-vo, il gior-no fe-sti-vo per tut-to rim-
Fest-tag zu krö-nen, den Fest-tag zu krö-nen, soll'n sie wi-der-
*)
*)

*) Ossia:

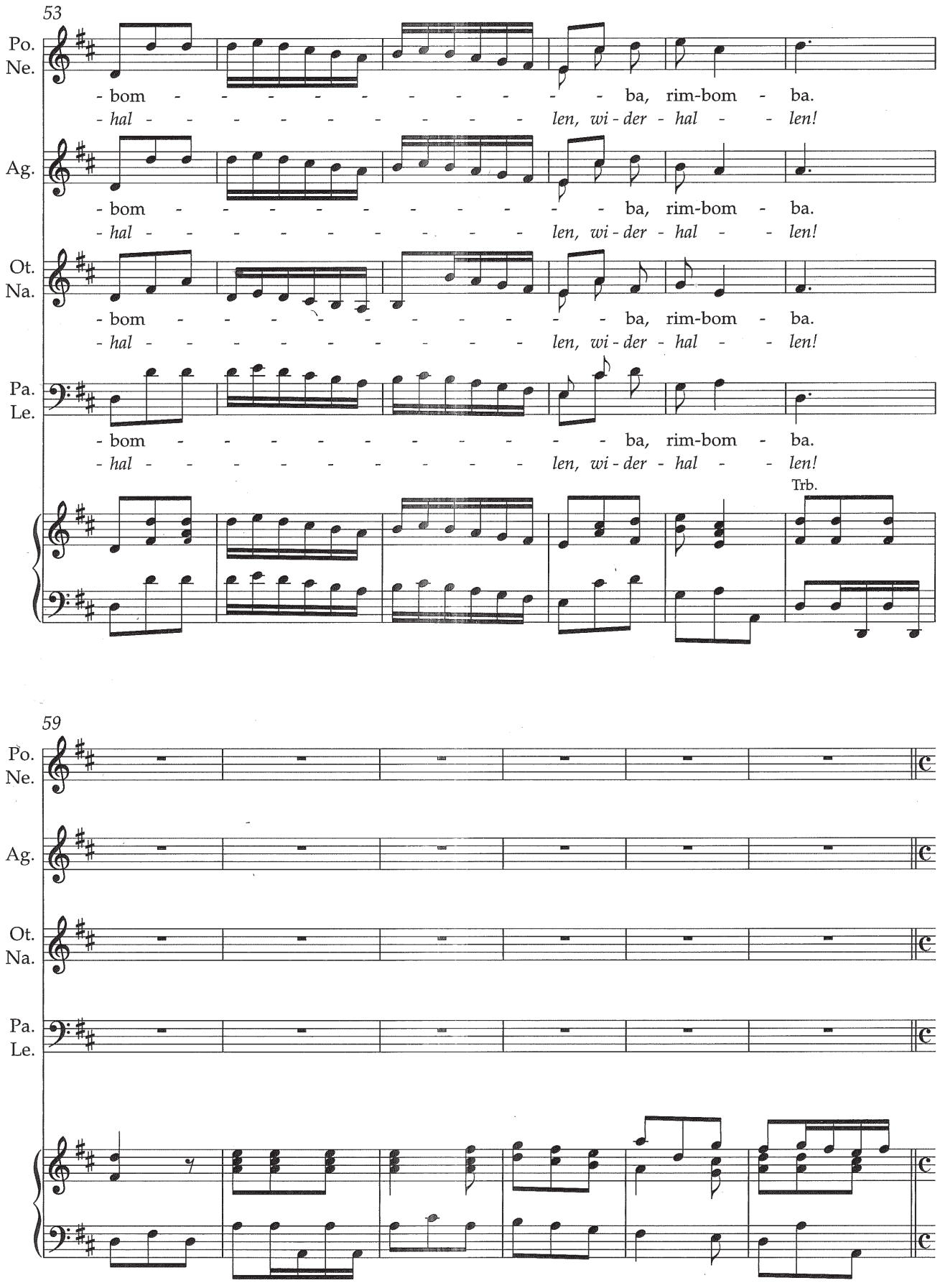
53
Po.
Ne.
- bom - - - - - - - - - - - ba, rim-bom - ba.
- hal - - - - - - - - - - - len, wi - der - hal - - len!
Ag.
- bom - - - - - - - - - - - ba, rim-bom - ba.
- hal - - - - - - - - - - - len, wi - der - hal - - len!
Ot.
Na.
- bom - - - - - - - - - - - ba, rim-bom - ba.
- hal - - - - - - - - - - - len, wi - der - hal - - len!
Pa.
Le.
- bom - - - - - - - - - - - ba, rim-bom - ba.
- hal - - - - - - - - - - - len, wi - der - hal - - len!
Trb.
59
Po.
Ne.
Ag.
Ot.
Na.
Pa.
Le.

(7) Coro (erste Fassung von Nr. 20 / first version of no. 20)

(T./b. 1–64, S./pp. 129–132)

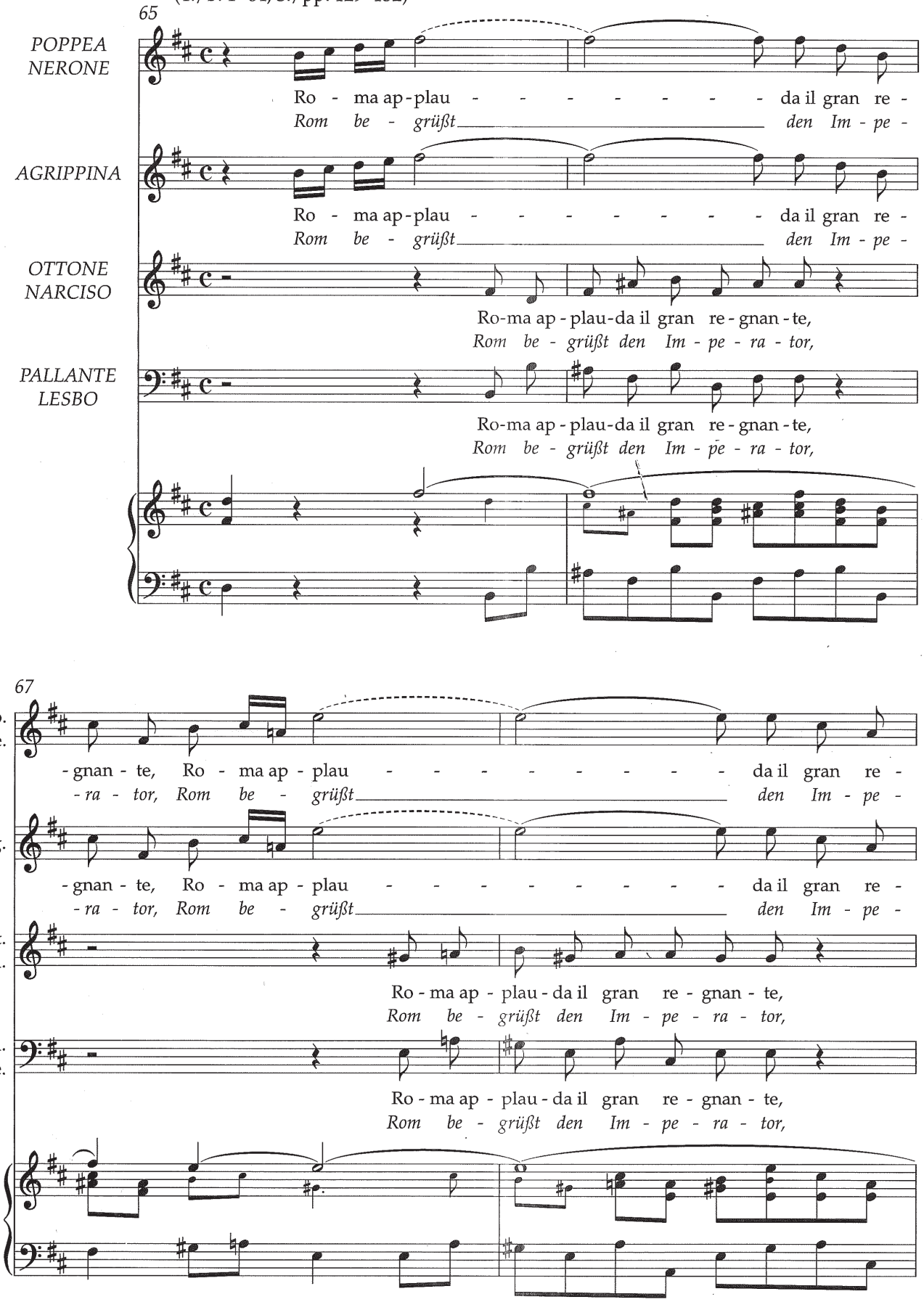

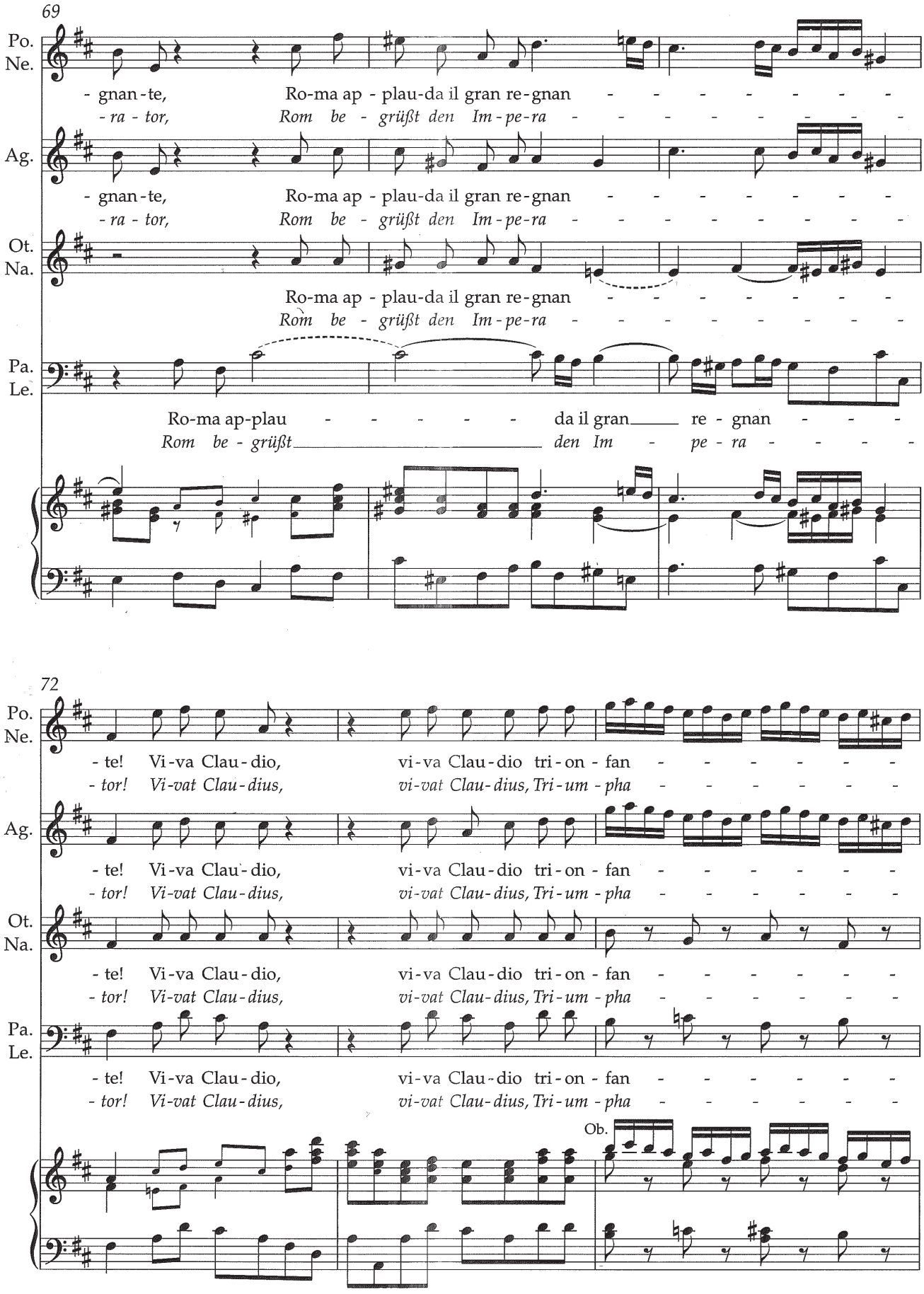
69
Po.
Ne.
- gnan - te, Ro - ma ap - plau - da il gran re - gnan - - - - - - - -
- ra - tor, Rom be - grüßt den Im - pe - ra - - - - - - - -
Ag.
- gnan - te, Ro - ma ap - plau - da il gran re - gnan - - - - - - - -
- ra - tor, Rom be - grüßt den Im - pe - ra - - - - - - - -
Ot.
Na.
Ro - ma ap - plau - da il gran re - gnan - - - - - - - -
Rom be - grüßt den Im - pe - ra - - - - - - - -
Pa.
Le.
Ro - ma ap - plau - - - - - - da il gran re - gnan - - - -
Rom be - grüßt den Im - pe - ra - - - - -
72
Po.
Ne.
- te! Vi - va Clau - dio, vi - va Clau - dio tri - on - fan - - - - - - -
- tor! Vi - vat Clau - dius, vi - vat Clau - dius, Tri - um - pha - - - - - -
Ag.
- te! Vi - va Clau - dio, vi - va Clau - dio tri - on - fan - - - - - - -
- tor! Vi - vat Clau - dius, vi - vat Clau - dius, Tri - um - pha - - - - - -
Ot.
Na.
- te! Vi - va Clau - dio, vi - va Clau - dio tri - on - fan - - - - - - -
- tor! Vi - vat Clau - dius, vi - vat Clau - dius, Tri - um - pha - - - - - -
Pa.
Le.
- te! Vi - va Clau - dio, vi - va Clau - dio tri - on - fan - - - - - - -
- tor! Vi - vat Clau - dius, vi - vat Clau - dius, Tri - um - pha - - - - - -
Ob.

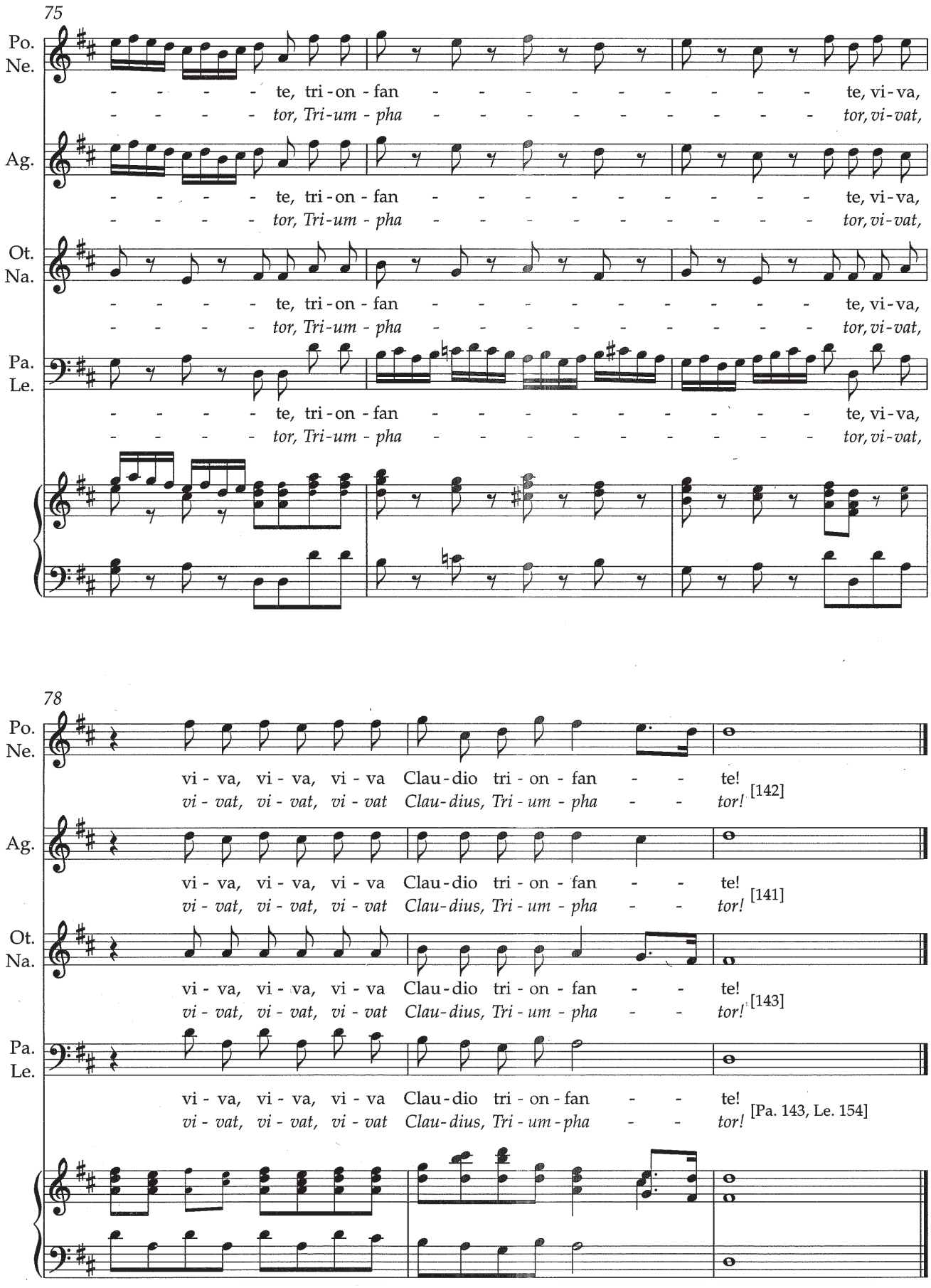
75
Po.
Ne.
- - - - - te, tri - on - fan - - - - - - - - - - te, vi - va,
- - - - - tor, Tri - um - pha - - - - - - - - - - tor, vi - vat,
Ag.
- - - - - te, tri - on - fan - - - - - - - - - - te, vi - va,
- - - - - tor, Tri - um - pha - - - - - - - - - - tor, vi - vat,
Ot.
Na.
- - - - - te, tri - on - fan - - - - - - - - - - te, vi - va,
- - - - - tor, Tri - um - pha - - - - - - - - - - tor, vi - vat,
Pa.
Le.
- - - - - te, tri - on - fan - - - - - - - - - - te, vi - va,
- - - - - tor, Tri - um - pha - - - - - - - - - - tor, vi - vat,
78
Po.
Ne.
vi - va, vi - va, vi - va Clau - dio tri - on - fan - - te! [142]
vi - vat, vi - vat, vi - vat Clau - dius, Tri - um - pha - - tor!
Ag.
vi - va, vi - va, vi - va Clau - dio tri - on - fan - - te! [141]
vi - vat, vi - vat, vi - vat Clau - dius, Tri - um - pha - - tor!
Ot.
Na.
vi - va, vi - va, vi - va Clau - dio tri - on - fan - - te! [143]
vi - vat, vi - vat, vi - vat Clau - dius, Tri - um - pha - - tor!
Pa.
Le.
vi - va, vi - va, vi - va Clau - dio tri - on - fan - - te! [Pa. 143, Le. 154]
vi - vat, vi - vat, vi - vat Clau - dius, Tri - um - pha - - tor!